



Àrea 1 Comprensió oral i comprensió lectora

100 punts [mín. 60 punts]

Comprensió oral

Exercici 1

25 punts

Tot seguit escoltareu dues vegades cinc àudios. Tria l'opció correcta d'acord amb el contingut.

(!) *Escriviu les respostes en el full òptic.*

Àudio 1

1. El Museu del Fang...

- a) tindrà obert cada dia de 9 a 14 h.
- b) obrirà dia 1 de setembre cada tarda.
- c) no obrirà els caps de setmana.

Àudio 2

2. El vaixell ha sortit...

- a) del port de Palma cap a Eivissa.
- b) avui en direcció a Formentera.
- c) amb molts de passatgers que anaven cap a Palma.

Àudio 3

3. Quins d'aquests objectes no va al contenidor verd?



a)



b)



c)

Àudio 4

4. En aquesta botiga podem comprar:

- a) cuixot dolç tallat a mà.
- b) formatges, peix fresc i carn envasada.
- c) molts de productes i algunes novetats que no tenen les altres tendes.

Àudio 5

5. Avui a Menorca ha fet...

- a) sol, però demà hi haurà alerta taronja.
- b) vent i ones de gran alçada.
- c) un dia plujós, però tranquil.

Exercici 1	Encerts Punts	5	4	3	2	1
		25	20	15	10	5

Exercici 2

25 punts

Tot seguit escoltareu dues vegades un enregistrament. Responen si les afirmacions següents són vertaderes (a) o falses (b) d'acord amb el contingut.

(!) *Escriviu les respostes en el full òptic.*

6. Aquest insecte té com a funció principal dedicar-se a fer mel.

- a) V
- b) F

7. Les abelles poden ser de diferents mides i colors.

- a) V
- b) F

8. Les abelles fan la vida en grup.

- a) V
- b) F

9. El canvi climàtic provoca la desaparició d'aquests insectes.

- a) V
- b) F

10. Amb l'augment de les temperatures, les abelles poden viure a qualsevol lloc.

- a) V
- b) F

Exercici 2	Encerts Punts	5	4	3	2	1
		25	20	15	10	5

Comprensió lectora

Exercici 3

25 punts

Llegiu el text següent i, d'acord amb el contingut, digau si els enunciats són veritaders (a) o falsos (b).

(!) *Escriviu les respostes en el full òptic.*

Les biblioteques de l'Ajuntament de Palma

Les biblioteques compten amb l'espai i les tecnologies necessàries per llegir al mateix local i per treure en préstec el material.

Obtenció del carnet

El carnet és totalment gratuït i vàlid per a totes les biblioteques públiques de Palma.

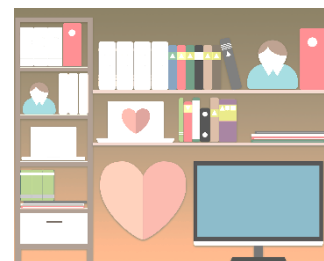

El carnet permet utilitzar serveis com: préstec de documents, reserva d'ordinadors...

Sol·licitud del carnet

Es pot sol·licitar de dues maneres, personalment a qualsevol biblioteca o per Internet. En els dos casos, el carnet s'ha de recollir personalment a una biblioteca.

Per fer-se el carnet, els menors de 14 anys han d'anar a la biblioteca pública de més a prop de ca seva acompanyats dels pares.

Si es perd el carnet, se n'ha de demanar un duplicat a qualsevol biblioteca.

Serveis de les biblioteques

Amb el carnet de les biblioteques, es poden tenir fins a sis llibres en préstec a la vegada, entre totes les biblioteques de la Xarxa de Biblioteques de l'Ajuntament de Palma.

Per poder utilitzar els ordinadors de la biblioteca, s'ha de tenir el carnet i demanar permís per poder-hi fer feina.

Per poder imprimir un document, també s'ha de demanar permís al personal de la biblioteca.

11. El carnet de la biblioteca no costa res.

- a) V
- b) F

12. Si es perd el carnet, s'ha de sol·licitar a la biblioteca de més a prop de casa.

- a) V
- b) F

13. Es poden treure llibres de qualsevol biblioteca de l'Ajuntament de Palma.

- a) V
- b) F

14. Sense el carnet no es pot usar l'ordinador de la biblioteca.

- a) V
- b) F

15. No fa falta demanar permís per imprimir documents.

- a) V
- b) F

Exercici 3	Encerts	5	4	3	2	1
	Punts	25	20	15	10	5

Exercici 4**25 punts**

Llegiu el text següent i, d'acord amb el contingut, triau l'opció correcta.

(!) *Escriviu les respostes en el full òptic.*

Ramon Llull

Ramon Llull és el nostre escriptor més universal: va ser el primer que va escriure en català textos científics, a més a més de ser filòsof i missioner.

Va néixer a la Ciutat de Mallorca entre 1232 i 1235, no sabem l'any exacte. Els seus pares s'havien instal·lat a l'illa procedents de Catalunya després de la conquesta de Jaume I.

Als catorze anys va entrar al servei d'aquest rei com a patge i va rebre una educació cortesana i cavalleresca. Abans de complir vint-i-cinc anys es va casar amb Blanca Picany i varen tenir un fill i una filla, però en fer trenta anys va deixar la família i va dedicar la seva vida a Déu.



Després d'anar a Roma i Terra Santa, va tornar a Mallorca, on va estudiar llatí i teologia cristiana; també va estudiar àrab i la doctrina musulmana. Això li va permetre dur a terme la seva tasca missionera en terres d'Àfrica.

L'any 1276 Jaume II va fundar el monestir de Miramar a l'illa, a petició de Ramon Llull, per acollir un col·legi de llengües orientals per a missioners.

En una època en què la gent viatjava poc, Llull va recórrer França, Itàlia, el nord d'Àfrica i la Mediterrània oriental. Va escriure en català, en llatí i en àrab.

L'obra de Ramon Llull té un objectiu molt clar: augmentar l'amor a Déu entre la gent de diferents llocs del món.

Devers l'any 1316, mentre predicava a Tunísia li varen tirar pedres. Uns comerciants el varen dur a Mallorca i es diu que va morir dins l'embarcació. El seu cos descansa a l'església de Sant Francesc de Palma.

16. Ramon Llull...

- a) era un personatge que va arribar a Mallorca amb Jaume I.
- b) va néixer a Mallorca en una data incerta.
- c) tenia els pares a Catalunya.

17. Es diu que...

- a) entre els catorze i els trenta anys va ser fadrí i es va dedicar a ser cavaller.
- b) va ser pare als vint-i-cinc anys.
- c) es va centrar en Déu i l'estudi de diverses llengües.

18. La seva tasca més important va ser...

- a) aprendre totes les llengües del món.
- b) fer arribar la seva fe en Déu a tothom.
- c) viatjar per conèixer les ciutats de la geografia universal.

19. El monestir de Miramar...

- a) era el punt de trobada dels viatgers de la Mediterrània.
- b) va ser idea de Jaume II.
- c) era un centre d'estudi on es podia aprendre llengües.

20. Llull...

- a) va ser enterrat a Mallorca.
- b) va morir a Palma.
- c) va morir a Tunísia en mans d'uns comerciants.

Exercici 4	Encerts Punts	5	4	3	2	1
		25	20	15	10	5



Àrea 2 Expressió i interacció escrites

100 punts [mín. 60 punts]

- (!)
- ✓ Heu d'escriure el text definitiu en el full òptic adjunt.
 - ✓ No hi poseu les vostres dades personals.
 - ✓ No escrigueu tot el text en majúscules.
 - ✓ Les paraules copiades de l'enunciat no compten.

Exercici 1

40 punts

Heu rebut aquest missatge al mòbil. Responeu el missatge explicant per quin motiu no hi podreu assistir (40 paraules).

(Si el cos del text té menys de 25 paraules, no es corregirà i es qualificarà amb 0 punts.)



Exercici 2

60 punts

Heu trobat un pis de lloguer que us agrada. És un habitatge molt petit, però molt agradable. Escriviu un missatge electrònic a la vostra parella i explicau-li quins avantatges i quins inconvenients té aquest pis (80 paraules).

(Si el cos del text té menys de 65 paraules, no es corregirà.)

(!) ✓ *Reproduïu l'esquema següent en el full òptic.*

De: _____	
Per a: _____	
Assumpte: _____	



Solucionari

Àrea 1. Comprensió oral i comprensió lectora

1. c
2. b
3. a
4. c
5. b
6. b
7. a
8. b
9. a
10. b
11. a
12. b
13. a
14. a
15. b
16. b
17. c
18. b
19. c
20. a



ÀREA 3 Expressió i interacció orals 100 punts [mínim 60 punts]

SUPÒSIT 1

Full per a l'examinador/a

Exercici 1	Presentació individual (interacció amb l'examinador/a)	24 punts
-------------------	--	-----------------

Demaneu a l'examinand que es presenti. Podeu formular-li qüestions sobre (demaneu un mínim de 5 qüestions):

- Nom i llinatges
- Edat
- Lloc de naixement, adreça actual...
- Dades familiars
- Estudis o professió
- Idiomes
- Aficions
- Altra informació d'interès

SUPÒSIT 1

Exercici 2	Situació comunicativa	24 punts
-------------------	------------------------------	-----------------

Sou dins l'autobús i us trobau una persona coneguda que fa temps que no veis. Manteniu una conversa sobre on viviu.

Examinand A. Heu canviat de casa i ara viviu en una planta baixa. Explicau com és la casa i per què heu canviat d'habitatge.

Examinand B. Continuau vivint al pis de tota la vida. Argumentau-ne els motius i explicau com és el pis.

SUPÒSIT 1

Exercici 3 Diàleg

28 punts

Sou a una botiga triant roba perquè és temps de rebaixes. Explicau què us voleu comprar i què trobau dels preus.



REBAIXES

SUPÒSIT 1

Exercici 4 Intervenció individual

24 punts

Cada any feis un viatge de quinze dies a una ciutat europea. Explicau on voleu anar enguany i com serà el viatge.





ÀREA 3 Expressió i interacció orals 100 punts [mínim 60 punts]

SUPÒSIT 2

Full per a l'examinador/a

Exercici 1	Presentació individual (interacció amb l'examinador/a)	24 punts
-------------------	--	-----------------

Demaneu a l'examinand que es presenti. Podeu formular-li qüestions sobre (demaneu un mínim de 5 qüestions):

- Nom i llinatges
- Edat
- Lloc de naixement, adreça actual...
- Dades familiars
- Estudis o professió
- Idiomes
- Aficions
- Altra informació d'interès

SUPÒSIT 2

Exercici 2	Situació comunicativa
-------------------	------------------------------

24 punts

Voleu anar a un concert aquest cap de setmana. Consultau l'agenda cultural i triau quin esdeveniment us agrada més.

Examinand A. La vostra proposta és assistir a un concert de música clàssica en un auditori. Explicau-ne el motiu.

Examinand B. La vostra proposta és gaudir d'un concert d'un grup de rock a l'aire lliure. Explicau-ne el motiu.



SUPÒSIT 2

Exercici 3	Diàleg	28 punts
-------------------	---------------	-----------------

Els mesos de gener i febrer són els de més fred a les Illes Balears. Comentau com us afecta el fred. Us agrada l'hivern? Sou més de la calor? Quina estació de l'any preferiu?



SUPÒSIT 2

Exercici 4 Intervenció individual

24 punts

Teniu el cap de setmana lliure i ja ho teniu tot organitzat per aprofitar-lo al màxim. Què fareu? Quedareu a ca vostra? Partireu a qualche lloc?





ÀREA 3 Expressió i interacció orals 100 punts [mínim 60 punts]

SUPÒSIT 3

Full per a l'examinador/a

Exercici 1	Presentació individual (interacció amb l'examinador/a)	24 punts
-------------------	--	-----------------

Demaneu a l'examinand que es presenti. Podeu formular-li qüestions sobre (demaneu un mínim de 5 qüestions):

- Nom i llinatges
- Edat
- Lloc de naixement, adreça actual...
- Dades familiars
- Estudis o professió
- Idiomes
- Aficions
- Altra informació d'interès

ÀREA 3 Expressió i interacció orals 100 punts [mínim 60 punts]

SUPÒSIT 3

Exercici 2	Situació comunicativa	24 punts
-------------------	------------------------------	-----------------

Teniu fills en edat escolar. Enguany l'escola no pot oferir el servei de menjador. Manteniu una conversa sobre com conciliau la família i la feina.

Examinand A. No teniu costum de deixar els vostres fills al menjador escolar. Explicau com us organitzau.

Examinand B. Cada any els vostres fills queden a dinar a l'escola. Explicau per què necessitau aquest servei.

SUPÒSIT 3
Exercici 3
Diàleg
28 punts

Feis feina en el mateix restaurant. Explicau quins avantatges i quins inconvenients té treballar-hi.



SUPÒSIT 3

Exercici 4	Intervenció individual
-------------------	-------------------------------

24 punts

La vostra germana acaba de tenir una filla després de molts anys d'intentar tenir un bebè. Com és la criatura? Com estan els pares? Com us sentiu?

