

<b>Damm</b>	<b>PROYECTO MICROCERVECERIA EN CENTRO LOGÍSTICO PALMA 1 (PALMA DE MALLORCA)</b>	
	<b>S.A. DAMM</b>	<b>Fecha: 15.07.2022</b>

**15 PLANOS**

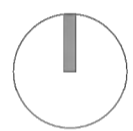

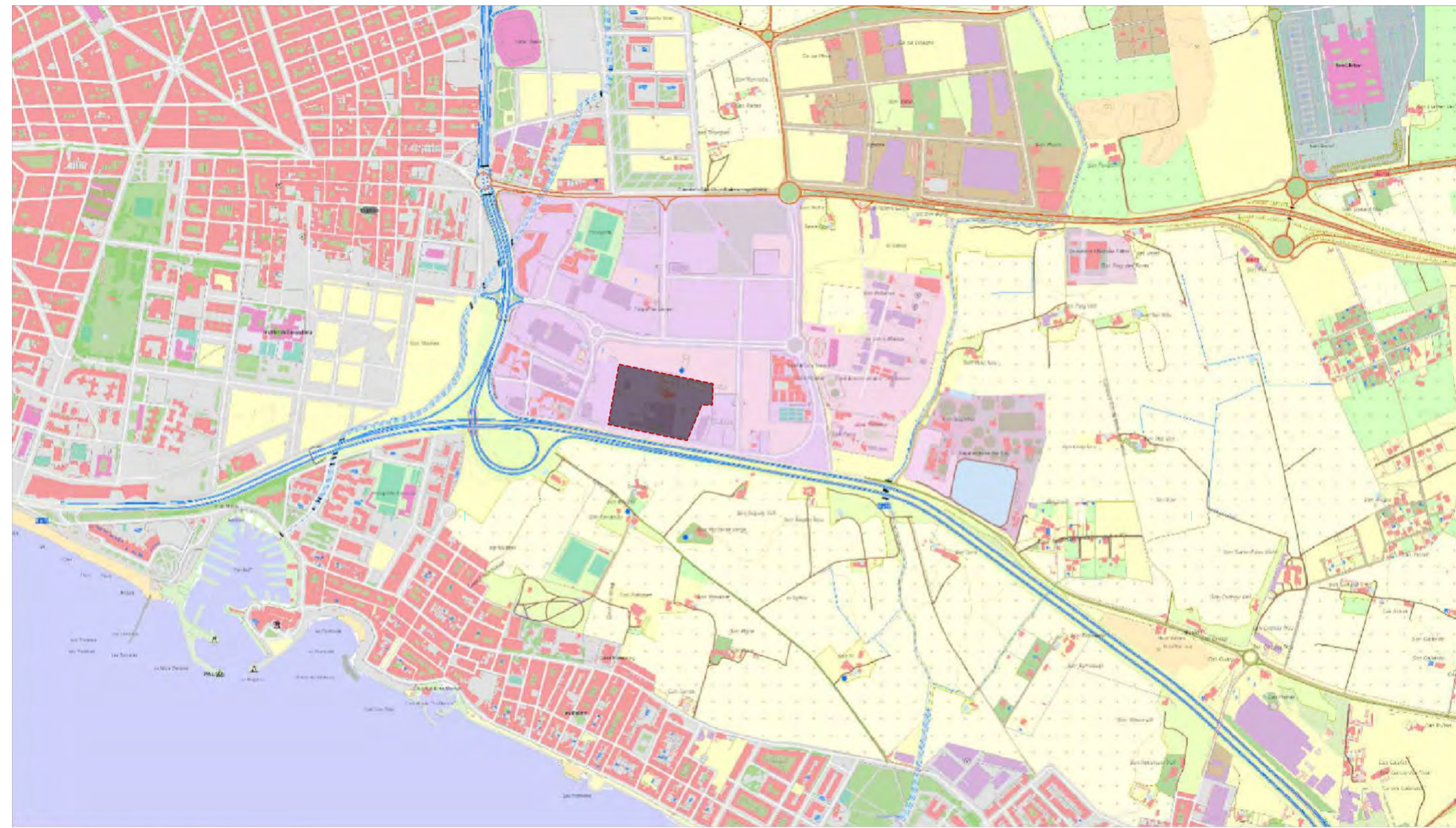

SITUACIÓN E: 1/10000

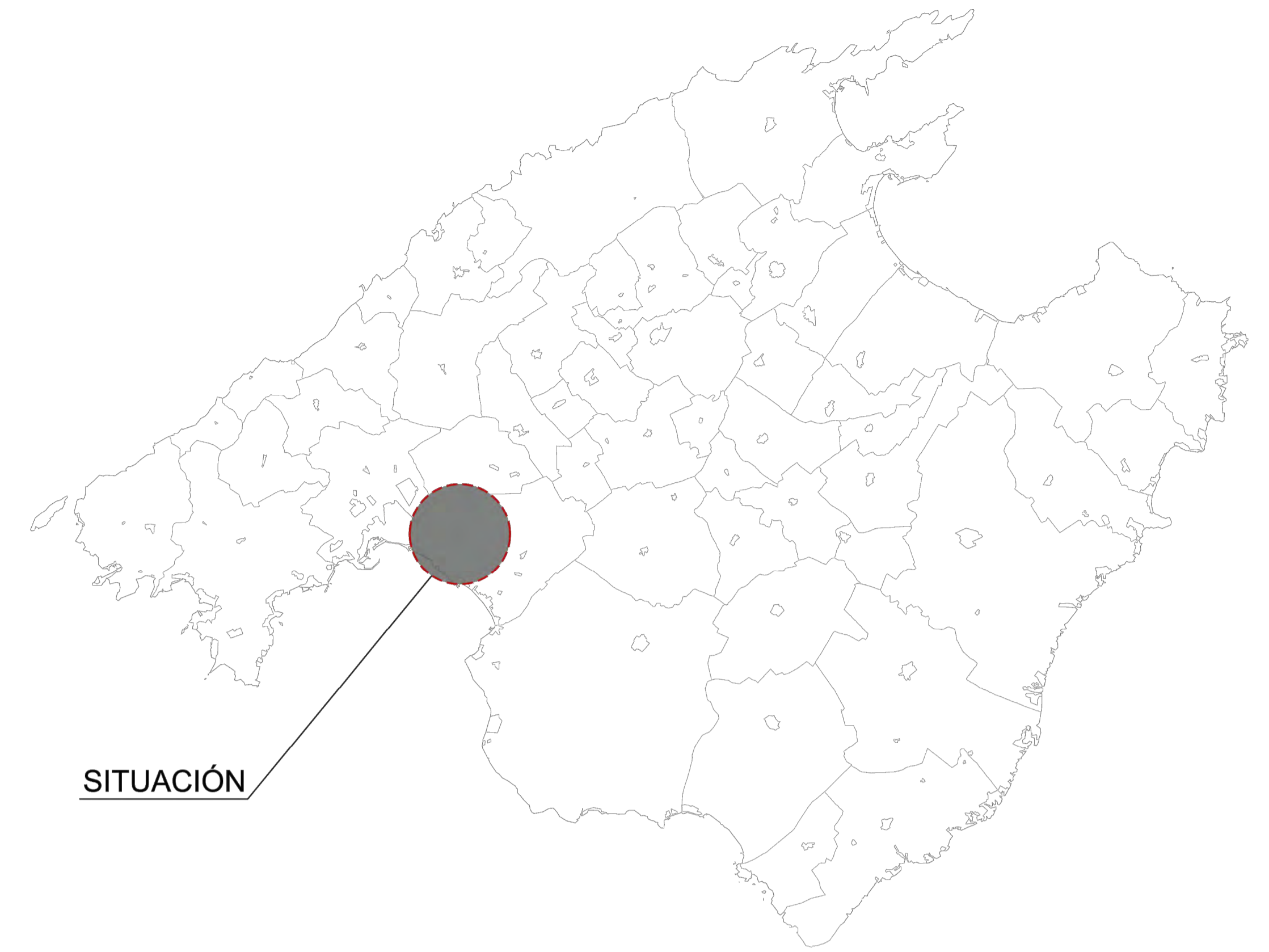

SITUACIÓN



EMPLAZAMIENTO E: 1/3000

Modificación	Descripción		
<b>DEPARTAMENTO INGENIERIA</b>			
	Nombre	Fecha	Observaciones
Dibujado	D.López	05/05/22	
Comprobado	J.M.Turc	05/05/22	
Escalas	1:3000, 1:10000	A1	
Plano nº:	<b>A60-GE-AR-002</b>	Modificación	

**DAMM**

PALMA DE MALLORCA

**PLANO SITUACION Y EMPLAZAMIENTO  
DAMM PALMA DE MALLORCA**

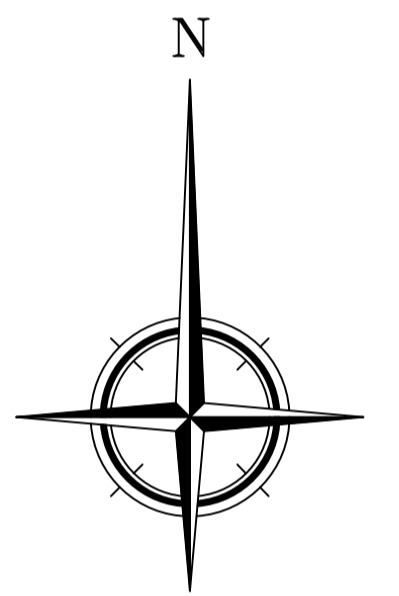
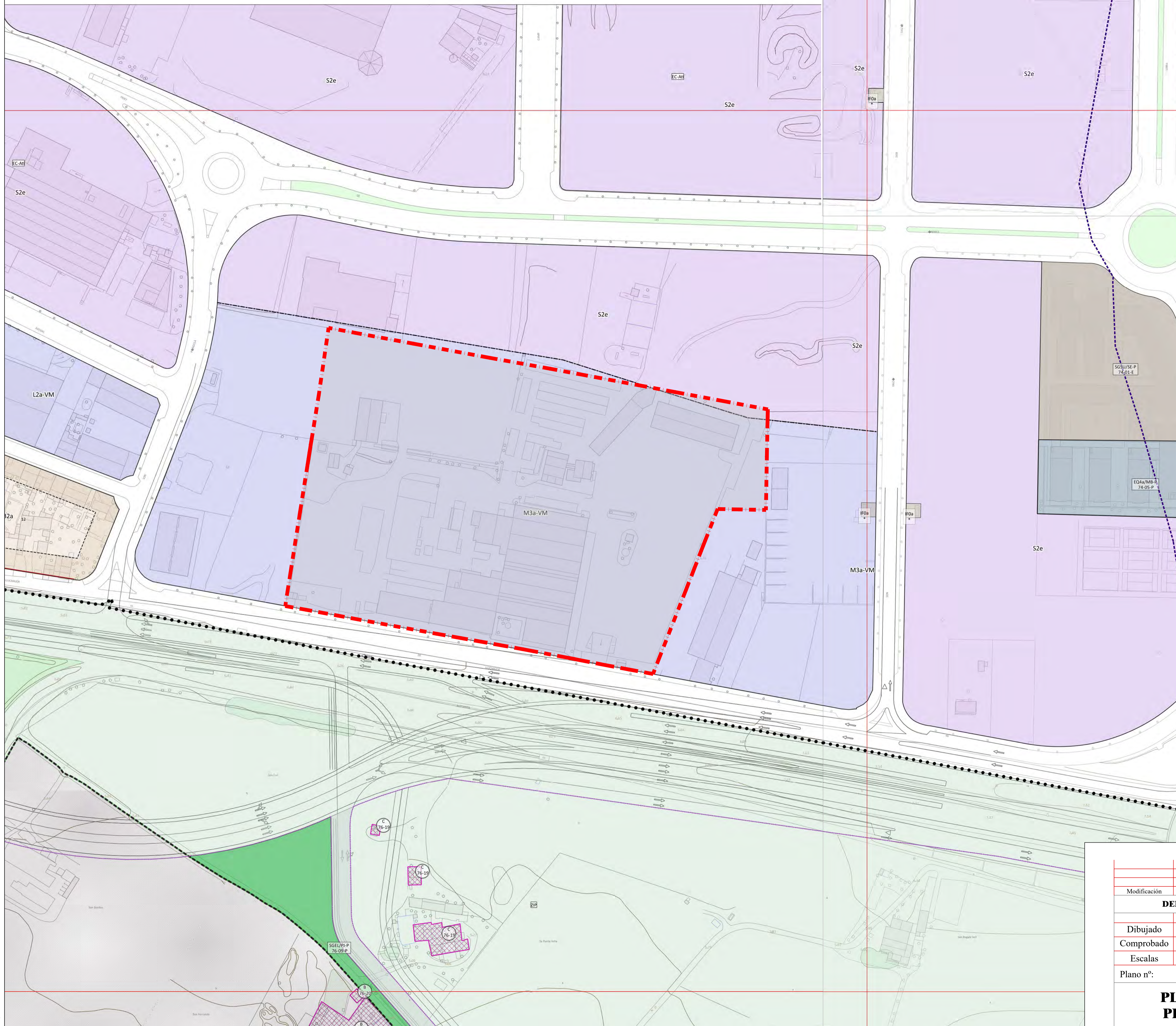

**LIMITE ACTUAL**  
**CLAVE URBANISITICA M3a-VM**

Modificación		Descripción	
<b>DEPARTAMENTO INGENIERIA</b>			
Dibujado	Nombre	Fecha	Observaciones
Comprobado	D.López	05/05/22	
Escalas	J.M.Turc	05/05/22	
Plano nº:	1:1000	A1	
	<b>A60-GE-AR-003</b>	Modificación	
<b>PLANTA GENERAL DAMM PALMA</b>			<b>DAMM</b>
<b>PLANEAMIENTO URBANISITICO</b>			<b>PALMA</b>

CREATED BY: CAD-SYSTEM (AUTOCAD2000)  
 Este plano es propiedad del grupo DAMM  
 Queda prohibida su reproducción total  
 o parcialmente

\Users\jpmaldig\Documents\Gestión Documental\Planos\Ingeniería - Planos\_grupo\PLANDS BASE\60 PALMA MALLORCA\GE-PLANTA GENERAL\AR\_DBRA

- - - - - RED DE C.I. ENTERRADA EXISTENTE
- — — — — RED DE C.I. AEREA EXISTENTE
- · - · - RED DE C.I. ENTERRADA REALIZADA EN 2015
- - - - - LINEA DE A.T. ENTERRADA EXISTENTE

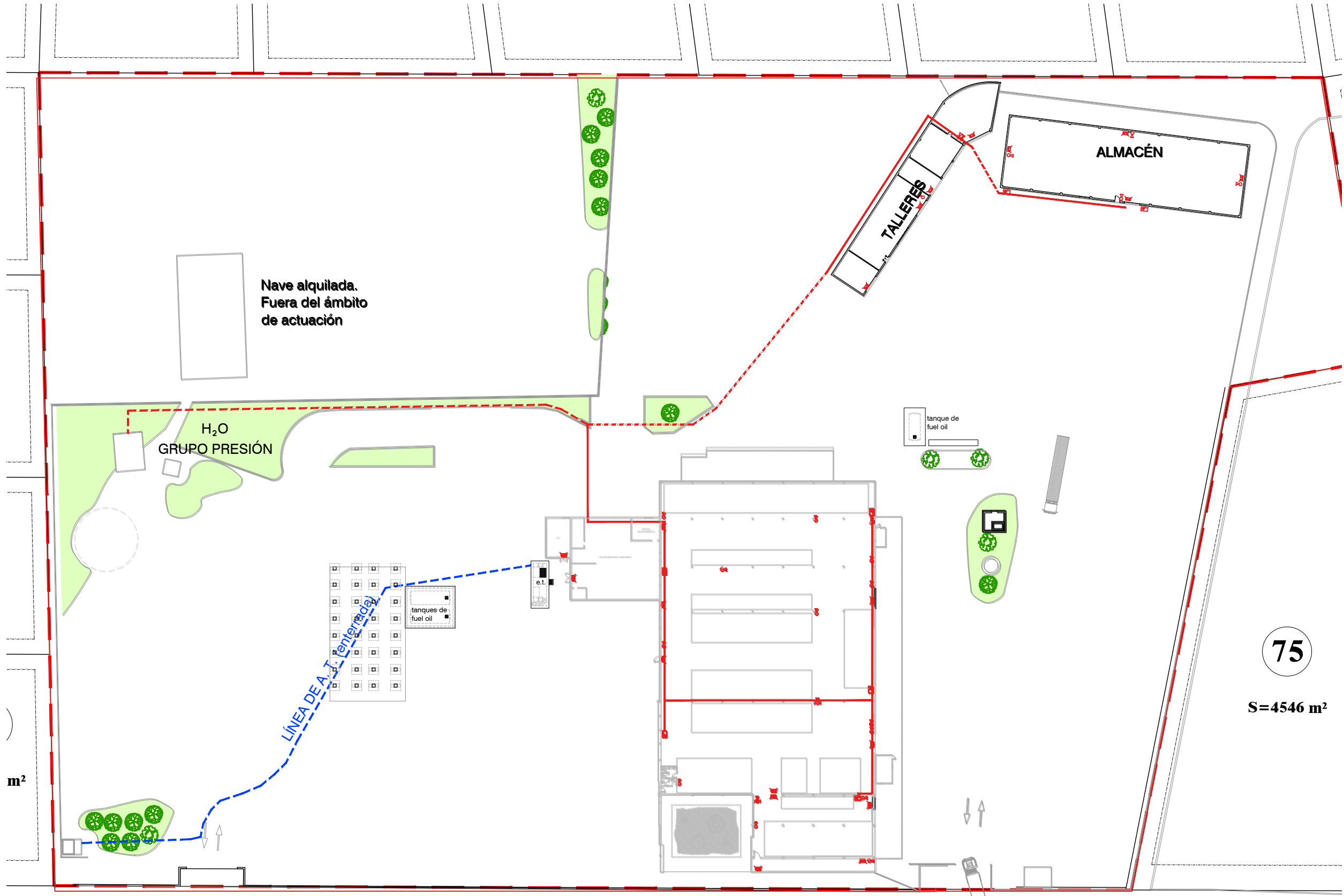

VALIDO PARA  
AS-BUILT  
JUNIO 2016

El Director Facultativo		La Propiedad	
Ramón Pedrerol Jordi Ingeniero industrial Nº colegiado: 3.167			
		Barcelona, octubre de 2015	
Z	AS_BUILT	FL	OP
a			
d			
c			
b			
e			
o	Emission original	FL	OP
	MODIFICACIONES	DB	REV
			FECHA

**Indus**  
Ingeniería y Arquitectura S.A.

VIA AUGUSTA, 4 - 08006 BARCELONA  
tel. 93 217 56 54 - fax 93 237 63 53  
indus@indus-eng.com  
www.indus-eng.com

cliente: **Damm**

proyecto: **ACTUACIONES EN LA PLANTA DE PALMA DE MALLORCA  
PROYECTO DE DERRIBO DE EDIFICIOS EXISTENTES**

nombre del plano:  
**PLANO INFORMATIVO.  
CIMENTACIÓN EXISTENTE E INSTALACIONES  
ENTERRADAS Y AÉREAS.**

expediente: 23.387      nº plano: A000z

escala din-A1: s/e  
escala din-A3: s/e

archivo: X:\23387\99 AS BUILT\PLANOS\ARO\387A000z

**Camí Vell de Llucmajor**

**CAMI FONE**

m<sup>2</sup>

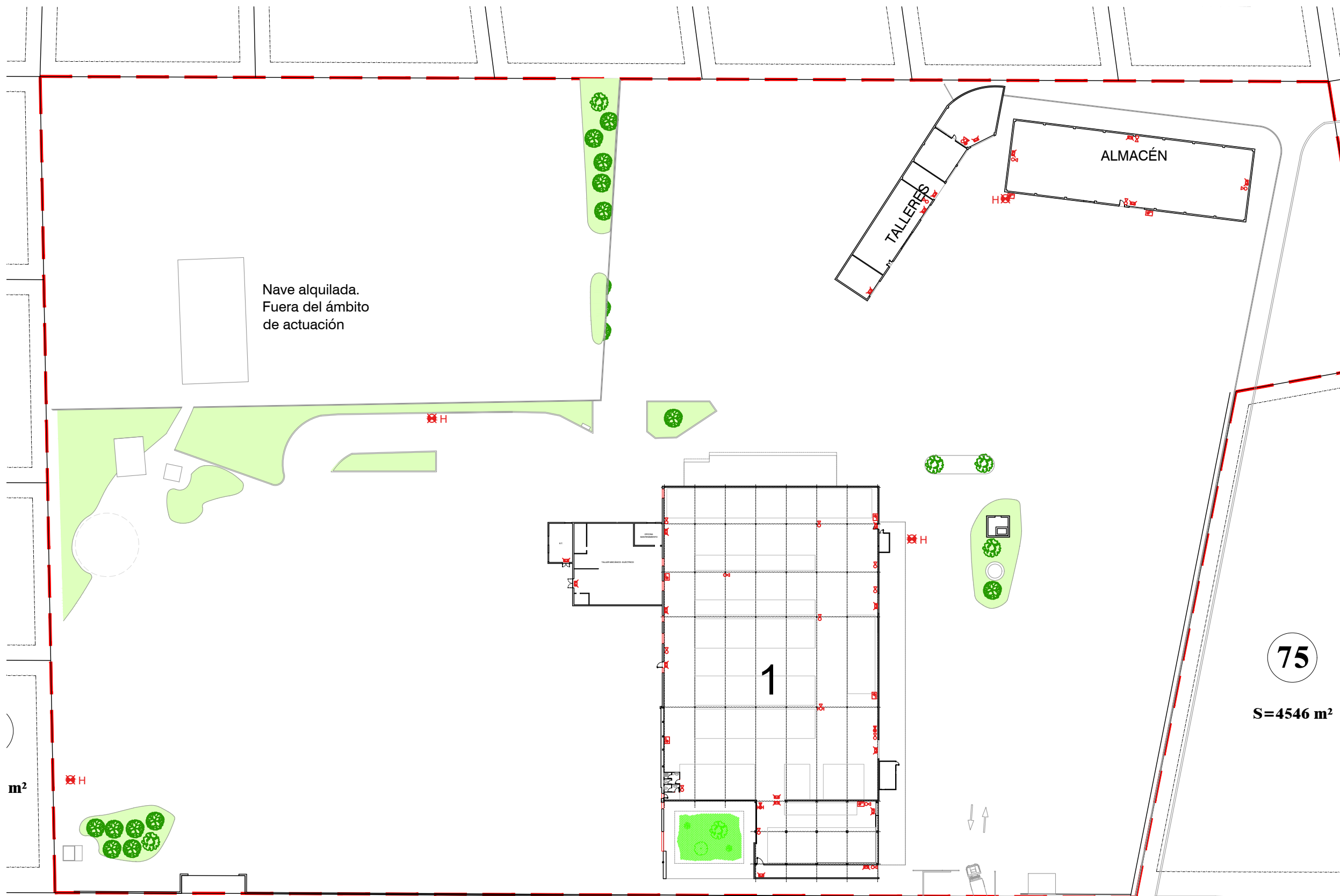

**VALIDO PARA AS-BUILT**  
JUNIO 2016

**75**

**S=4546 m<sup>2</sup>**

m<sup>2</sup>

**Camí Vell de Llucmajor**

**CAMI FONI**

El Director Facultativo La Propiedad

Ramón Pedrerol Jordi  
Ingeniero industrial  
Nº colegiado: 3.167 Barcelona, octubre de 2015

z	AS_BUILT	FLL	DP	OCTUBRE 2015
a				
d				
c	ELEMENTOS ENTERRADOS	FLL	DP	21-05-2015
b	MODIFICACIÓN ALTURA VALLA	FLL	DP	01-09-2014
a	MODIFICACIÓN PROYECTO	FLL	DP	04-02-2014
d	Emission original	FLL	DP	04-03-2013
	MODIFICACIONES	DB	REV.	FECHA

**Indus** VIA AUGUSTA, 4. 08006 BARCELONA  
tel. 93 217 56 54 - fax 93 237 63 53  
indus@indus-eng.com www.indus-eng.com

Ingeniería y Arquitectura S.A.

cliente: **Damm**

proyecto: **ACTUACIONES EN LA PLANTA DE PALMA DE MALLORCA  
PROYECTO DE DERRIBO DE EDIFICIOS EXISTENTES**

nombre del plano: **ACTUACIONES GENERALES 1.**

expediente: 23.387 nº plano: **A001z**

escala din-A1: 1/400  
escala din-A3: 1/800

1/1

archivo: X:\23387\99 AS BUILT\PLANOLS\ARO\387A001z

EMPLAZAMIENTO  
E.O. 1/400  
E.R. 1/800







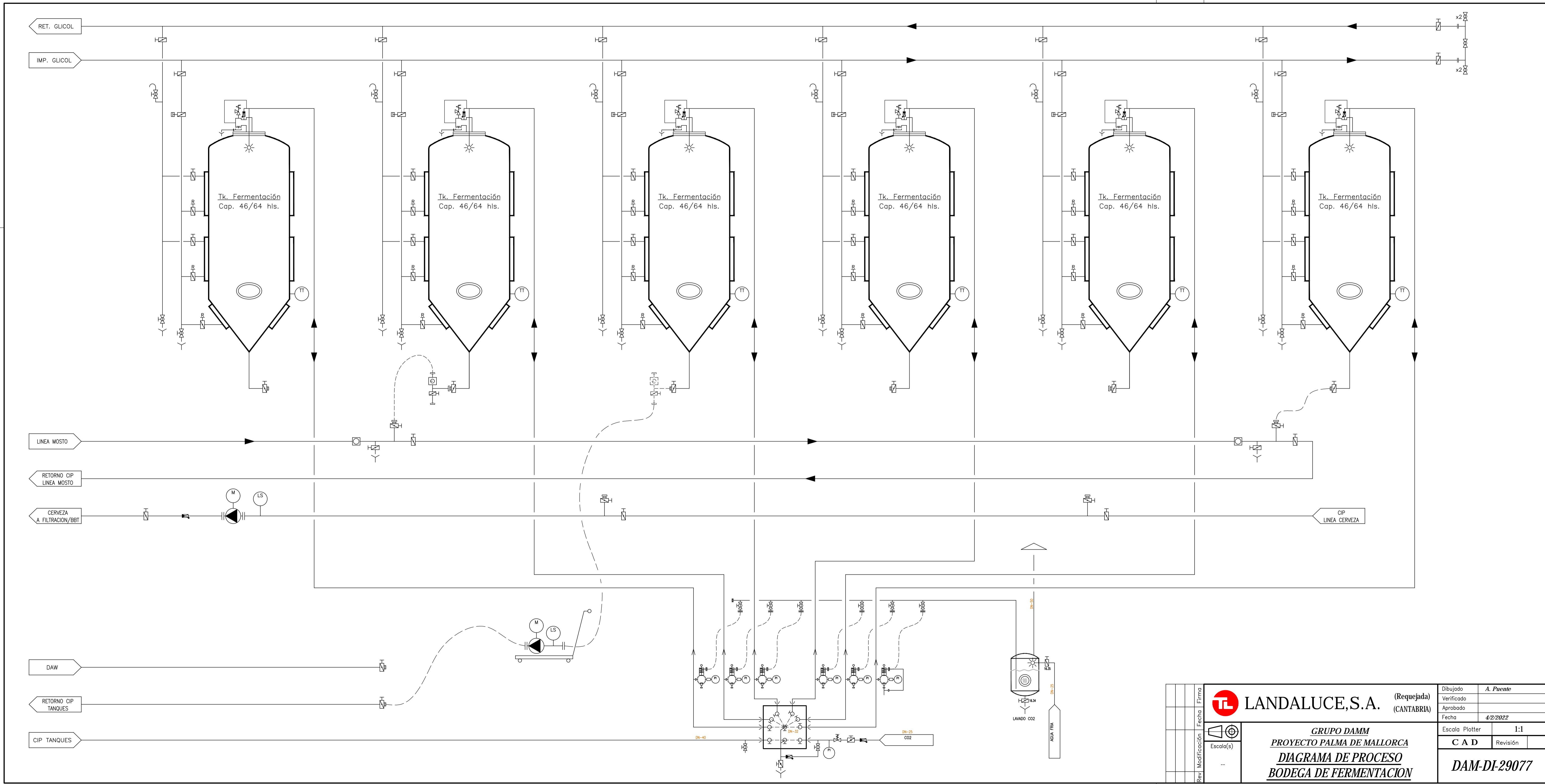

Rev. Modificación	Fecha	Firma	 <b>LANDALUCE, S.A.</b> (Requejada) (CANTABRIA)	Dibujado	A. Puente
				Verificado	
				Aprobado	
				Fecha	4/2/2022
				Escala Plotter	1:1
				CAD	Revisión
				<b>DAM-DI-29077</b>	

**GRUPO DAMM**  
 PROYECTO PALMA DE MALLORCA  
**DIAGRAMA DE PROCESO**  
**BODEGA DE FERMENTACION**

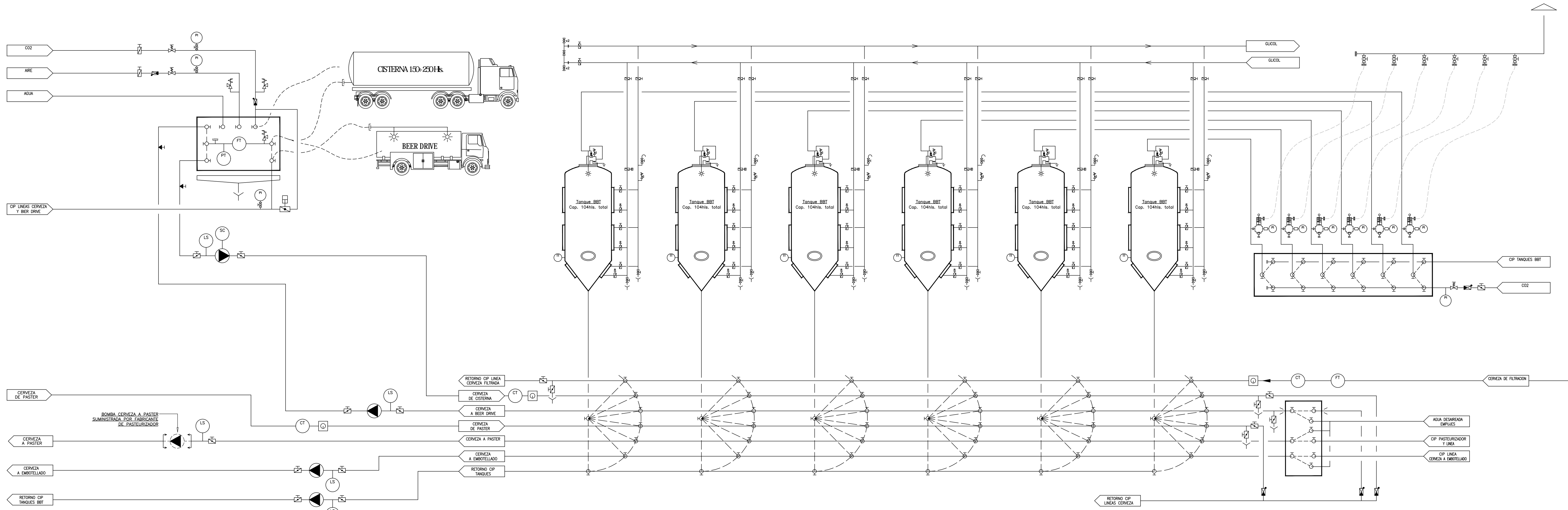
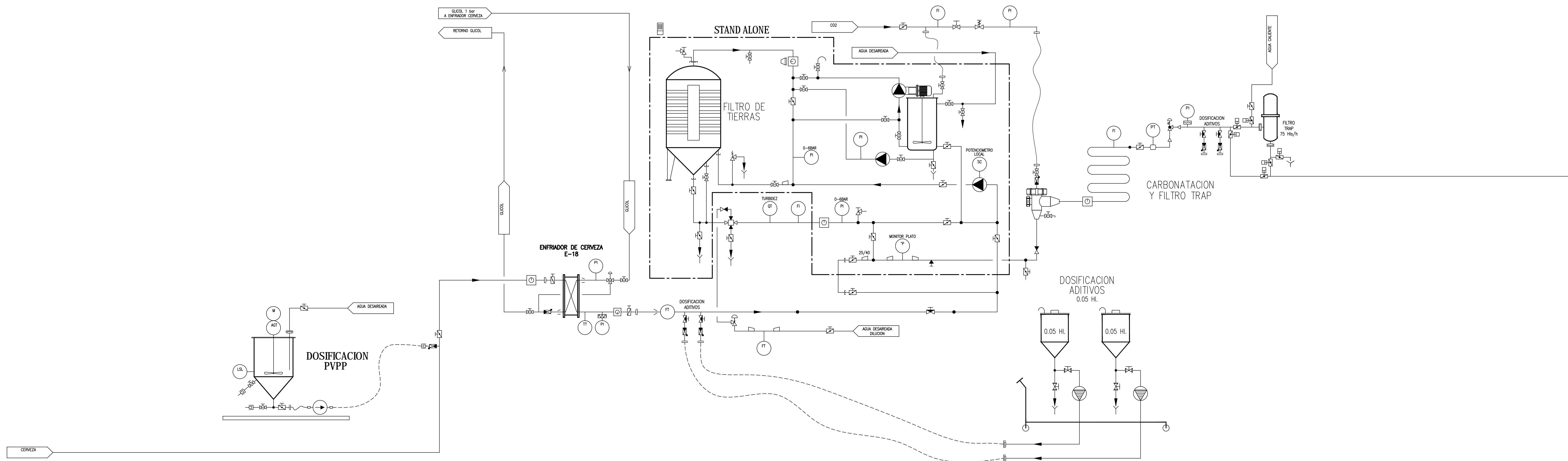

<b>LANDALUCE, S.A.</b> (Requejada) (CANTABRIA)		Dibujado: A. Puente Verificado: Aprobado: Fecha: 04/02/2022
<b>GRUPO DAMM</b> <b>PROYECTO PALMA DE MALLORCA</b> <b>DIAGRAMA DE PROCESO</b> <b>BODEGA BBT</b>		Escala Plotter: 1:1 Escala(s): C A D Revisión: A
A GENERAL 11-2-22 A.P. Firma Rev. Modificación Fecha		<b>DAM-DI-29078</b>

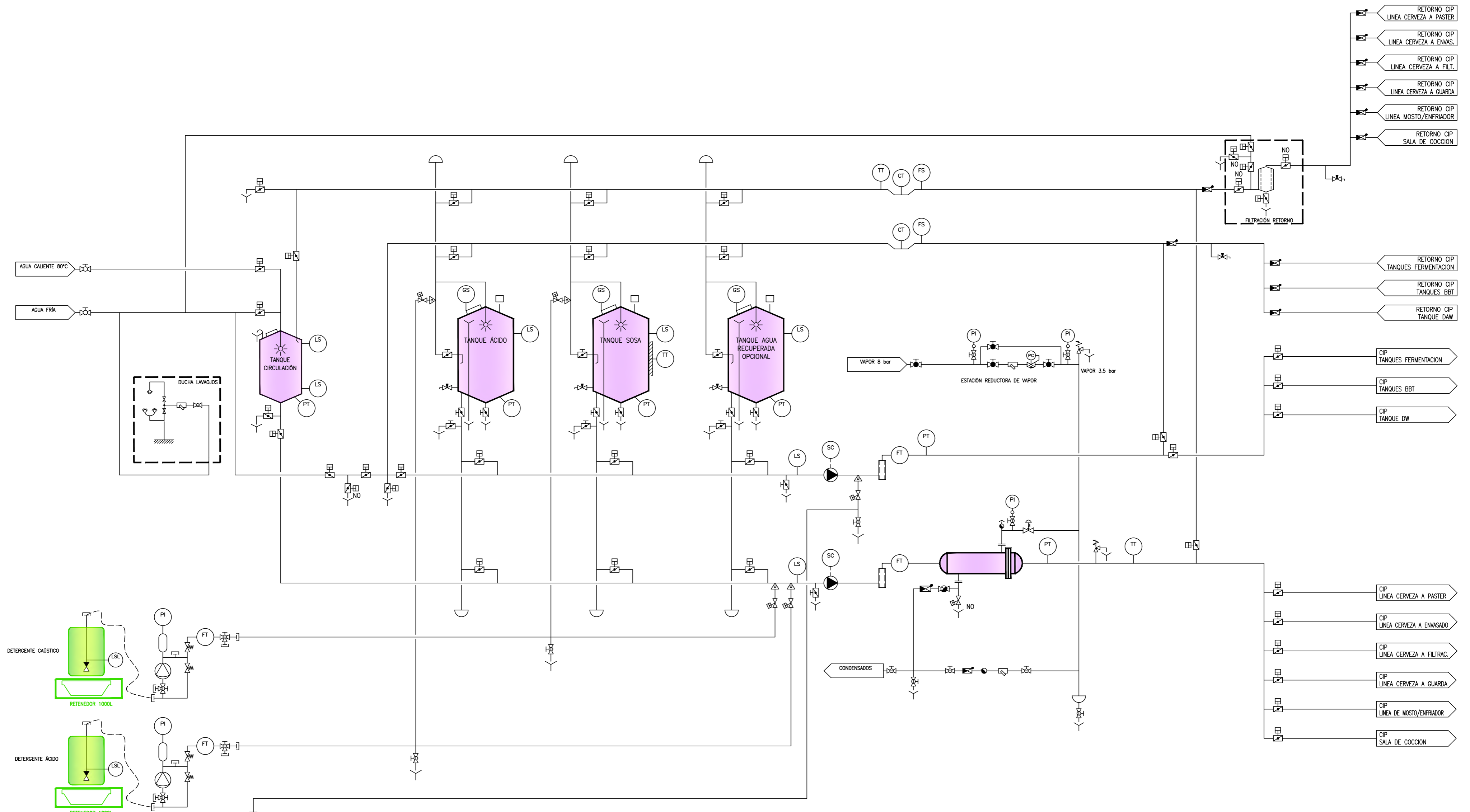

SUMINISTRO LANDALUCE  
 SUMINISTRO CLIENTE

 <b>LANDALUCE, S.A.</b> (Requejada) (CANTABRIA)	Dibujado	A. Puente	
	Verificado		
	Aprobado		
Fecha	4/2/2022		
Escala Plotter			
<b>C A D</b>	Revisión	<b>A</b>	
<b>DAM-DI-29706</b>			

Rev	Modificación	Fecha	Firma
A	GENERAL	12-2-22	A.P.

Escala(s)

**GRUPO DAMM**  
**PROYECTO PALMA DE MALLORCA**  
**DIAGRAMA DE PROCESO**  
**ESTACION CIP**

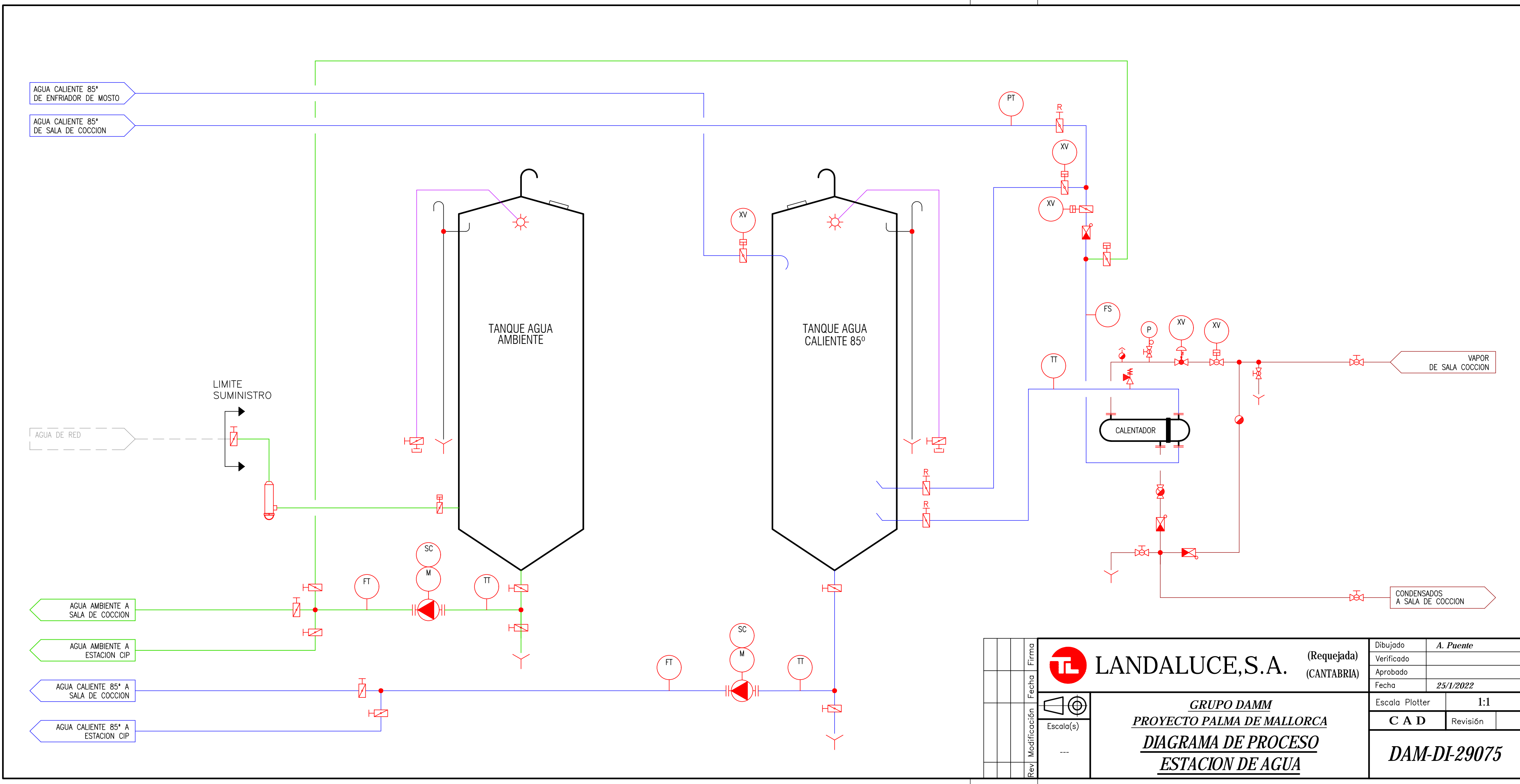

Rev	Modificación	Fecha	Firma	 <b>LANDALUCE, S.A.</b> (Requejada) (CANTABRIA)	Dibujado	<i>A. Puente</i>
					Verificado	
					Aprobado	
					Fecha	25/1/2022
					Escala Plotter	1:1
					CAD	Revisión
					<b>DAM-DI-29075</b>	

Escala(s)	---
-----------	-----

**GRUPO DAMM**  
**PROYECTO PALMA DE MALLORCA**  
**DIAGRAMA DE PROCESO**  
**ESTACION DE AGUA**

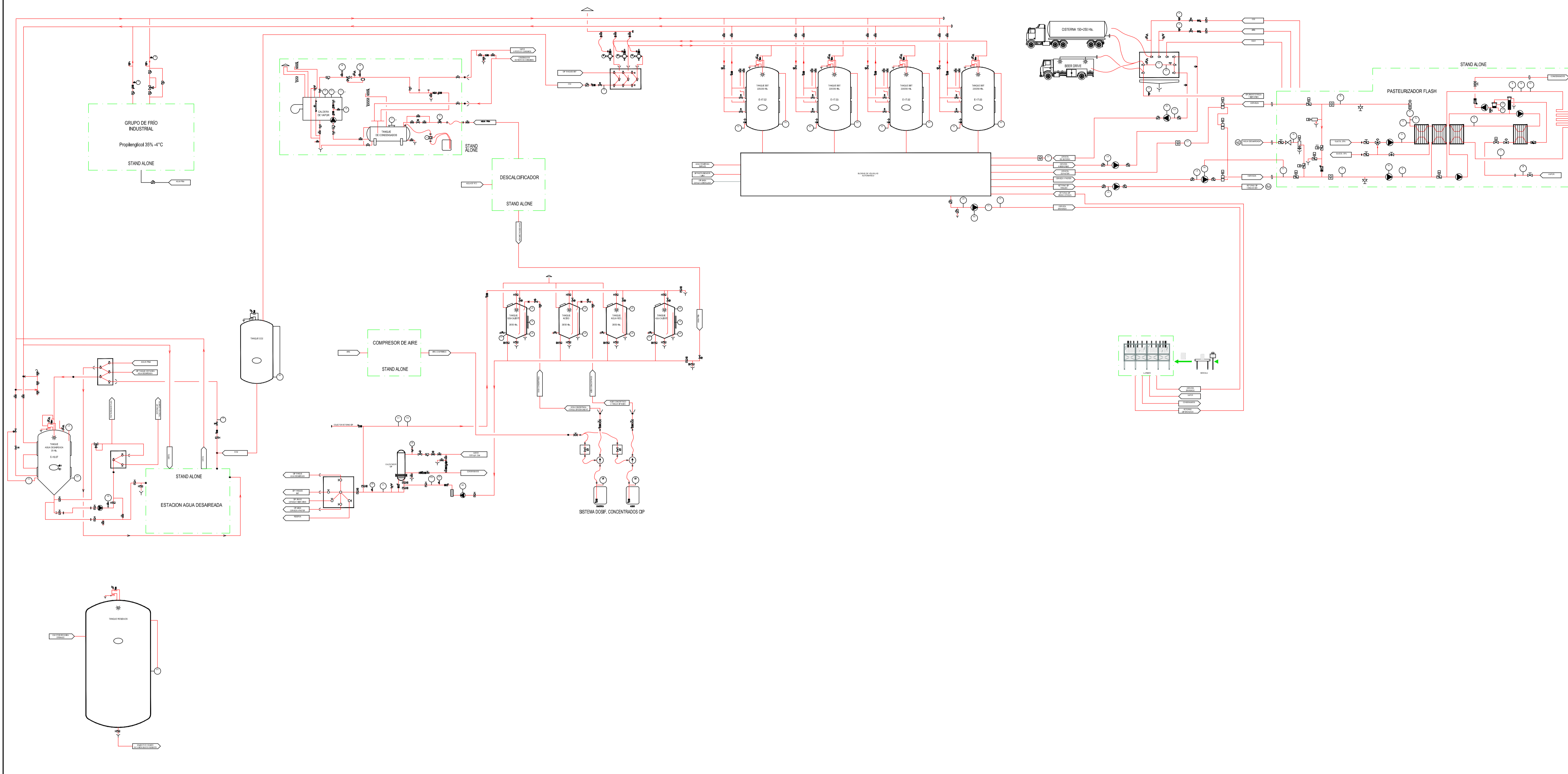

CREATED BY CAD-SYSTEM (AUTOCAD2000)  
 Este plano es propiedad del grupo Damm.  
 Queda prohibida su reproducción total  
 o parcial sin el consentimiento

Modificación		Descripción	
<b>DEPARTAMENTO INGENIERIA</b>			
Dibujado	A.Serra	Fecha	05/10/17
Comprobado	J.M.Turc	Observaciones	
Escalas	s:c	A1	
Plano n°:	<b>E60-GE-DI-002</b>	Modificación	
<b>P&amp;D UNIDAD DE SERVICIO BEER - DRIVE Y ENVASADO BARRILES</b>			

**Damm**

PALMA DE MALLORCA

F:\Ingenieria\Planos\_Grupo\PLANOS PROYECTOS\060 - Palma\General-GEF\Estudios De Inversion\E60-GE-DI-002\_P&D Beer Drive+Barriles.dwg

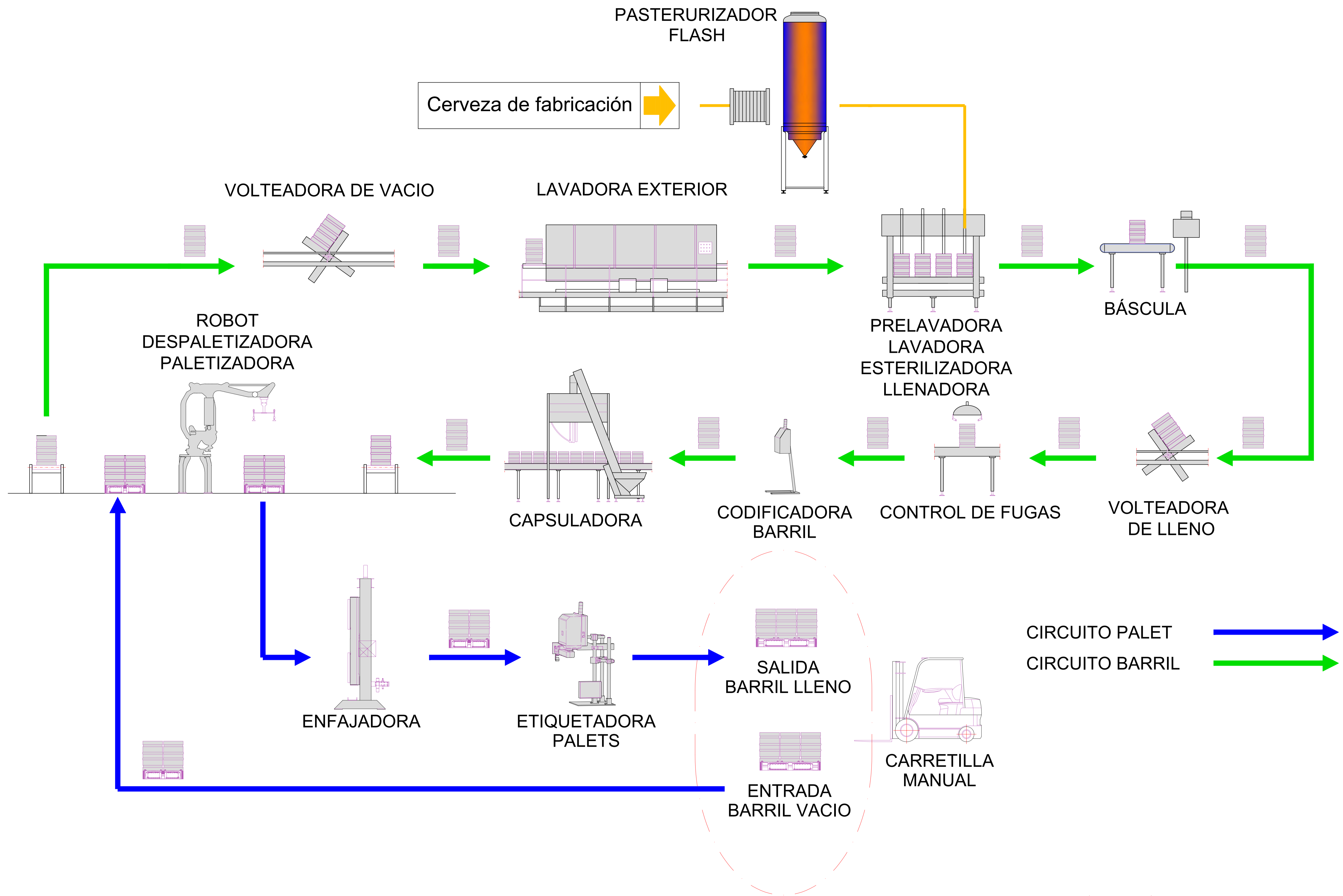

CIRCUITO PALET →  
 CIRCUITO BARRIL →

Modificación	Descripción		
<b>DEPARTAMENTO INGENIERIA</b>			
	Nombre	Fecha	Observaciones
Dibujado	D.López	10/02/22	
Comprobado	J.M.Turc		
Escalas	s:e	A1	
Plano nº:	<b>E60-GEF-DI-060</b>	Modificación	
<b>DIAGRAMA DE PROCESO ENVASADO BARRIL</b>			<b>PALMA 1</b>



CREADO BY CAD/SYSTEM (AUTOCAD 2000)  
 Este plano es propiedad del grupo Damm  
 Cualquier uso no autorizado es estrictamente prohibido

Users\pmm\dm\Gestión Documental\Planos Ingeniería - Planos\_grupo\PLANOS PROYECTOS\060 - Palma\General-GEFE\Estudios De Inversión\E60-GEF-DI-060\_Diagrama Barriles.dwg